

MAPA DO CELÓW PROJEKTOWYCH SKALA 1:500

Województwo: dolnośląskie  
Powiat: polkowicki  
Jednostka Ewid.: 021604\_5 Polkowice - obszar wiejski  
Obręb: 0005 Jędrzychów  
Obiekt: Jędrzychów dz. nr 394

**GEOTECH**  
USŁUGI GEODEZYJNE

Wojciech Rzesutowski  
Płac Irena z Oleśowa 2/38  
67-200 Głogów  
NIP: 6932148431  
Regon: 022276350

Opracowano na podstawie mapy zasadniczej w skali 1:500  
Sąsiedzi: 5.156.30.11.1.4.5.156.30.11.3.2.5.156.30.11.4.1.  
Granice na mapie zgodnie z operatem EGB.  
Układ współrzędnych 2000, Płaszczyznowa Krzywa 96.  
Mapa została wykonana bez ustalenia obszarów służebności gruntowych.  
Skorygowano błąd - w: DG.PODGK.6020.244.2019.  
Luzatorka: 0.072  
Liczba: 000702 z dn. 16.09.1999.  
Uchwała nr 000019 z dnia 21.05.2019r.  
DG.PODGK.6040.207.2020

**GEOTECH**  
USŁUGI GEODEZYJNE  
WOJEWÓDZTWO DOLNOŚLĄSKIE  
DOKUMENT SPORZĄDZONY I PODANY WYKONANO

GEOTECH  
mgr inż. Rafał Ogiński  
Nr upr. 19453 z dn. 30.09.2006.  
020674  
KIEROWNIK PRAC GEODEZYJNYCH

Nie wykazuje się występowania na zamierzonym obszarze innych elementów podziemnego urządzenia terenu niż te, które są uwidocznione na danej mapie w zakresie opracowania.

LEGENDA:

- LINIE ROZGRANICZAJĄCE TERENY O RÓŻNYM PRZEZNACZENIU LUB RÓŻNYCH ZASADACH ZAGOSPODAROWANIA
- - - - - NIEPRZEMKALNE LINIE ZABUDOWY
- MNU - TERENY ZABUDOWY MIESZKANOWO-USŁUGOWEJ
- KDW - TERENY DROG WIEJOWYCH
- KDZ - TERENY DROG PUBLICZNYCH KLAS Z
- RM - TERENY ZABUDOWY ZAGRODOWEJ
- TERENY ZAINWESTOWANIA WIEJSKIEGO

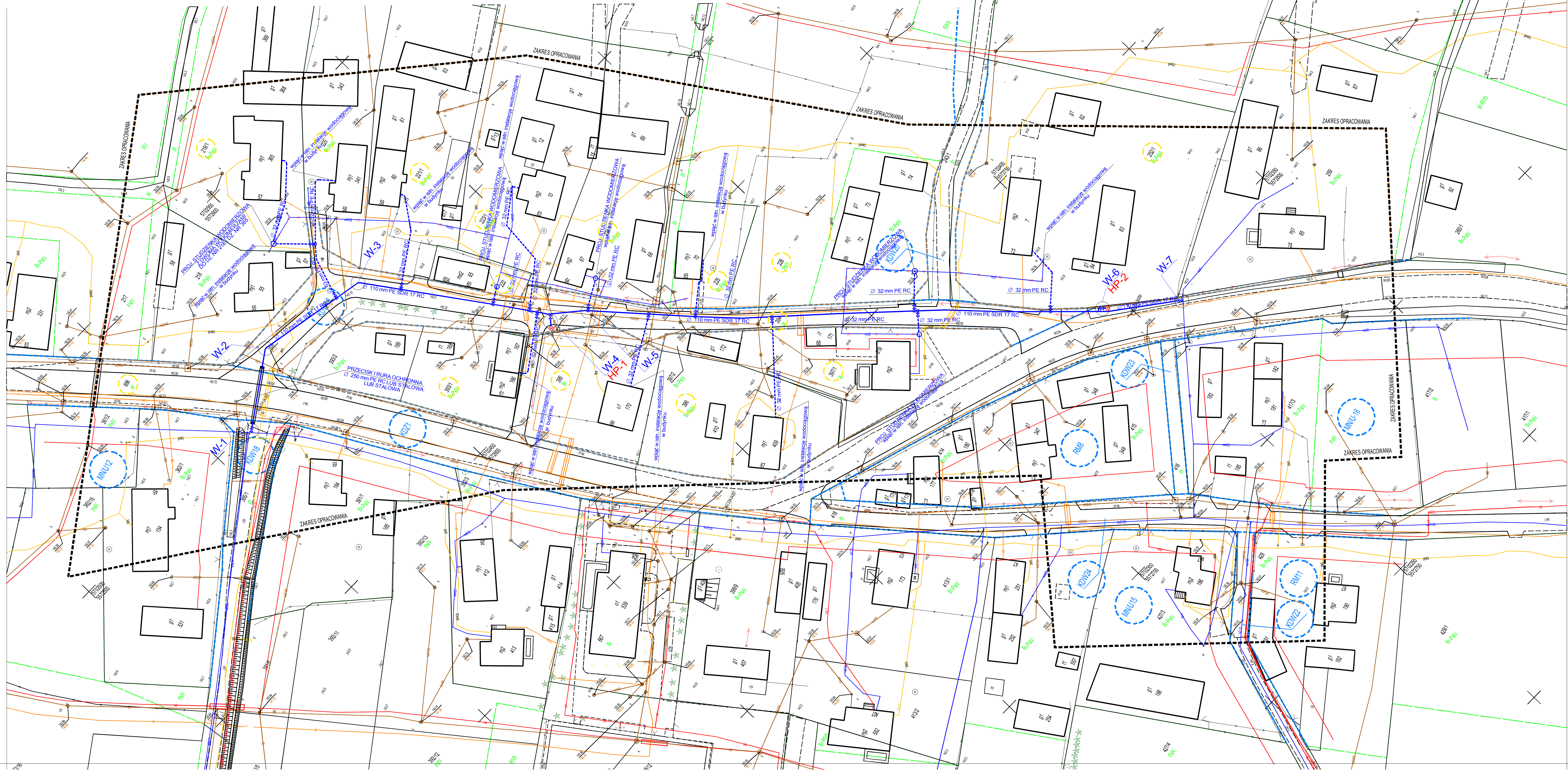

ZA ZGODNOŚĆ Z ORYGINAŁEM

mgr inż. Paweł Słasiadek  
upr. nr LBS/0021/PW/OS/10  
w spec. instalacji i sieci sanitarnych  
30-11-2020

LEGENDA

- proj. sieć wodociągowa wg odrębnego opracowania oraz pozwolenia na budowę
- proj. przyłącze wodociągowe
- W-1 - proj. węzeł wodociągowy oraz pozwolenia na budowę
- W-4 - proj. węzeł wodociągowy - hydrant p.poz. nadziemny oraz pozwolenia na budowę
- HP-1 - istniejący hydrant p.poz.
- HP-ISTN. - proj. studzienka wodomierzowa
- 666 - numery działek
- istn. sieć, przyłącze wodociągowe - do likwidacji

Jednostka projektowa:

mgr inż. Paweł Słasiadek  
upr. nr LBS/0021/PW/OS/10  
w spec. instalacji i sieci sanitarnych  
Asystent:  
mgr Dominik Słasiadek

Nazwa rys:

Projekt zagospodarowania terenu

Obiekt:

Budowa przyłączy wodociągowych

Adres:

Jędrzychów, dz. nr ew. 666, 394, 225, 226, 224/1, 223/1, 221/1, 220, 219/1, 252/1, 393/1, 395, 396, 222 397/1, obręb 0005 Jędrzychów  
J. ew. 021604\_5 Polkowice - obszar wiejski  
Przedsiębiorstwo Gospodarki Miejskiej Sp. z o.o.  
ul. Dąbrowskiego 2, 59-100 Polkowice

Investor:

Data: 30.11.2020

Skala: 1 : 500

Nr rys:

3.1.